

Form No : SDS-01-4-018

Form Revision : 0

Date of Form Revision : 5/10/50

ดัชนี 7.5	ศักยภาพของระบบฐานข้อมูลเพื่อการบริหาร การเรียนการสอน และการวิจัย	วันที่ 30 มิถุนายน พ.ศ. 2552
	ประเภท: ชุดโครงการด้านการพัฒนาระบบฐานข้อมูลกลาง เพื่อขยายขีดความสามารถระบบบริการการศึกษา(โครงการต่อเนื่อง)	ปีการศึกษา 2551

- การตรวจสอบจบสำหรับหลักสูตร “วิศวกรรมอุตสาหการ(อศบ.)” แบบเลือกเรียนเป็นแขนงวิชา

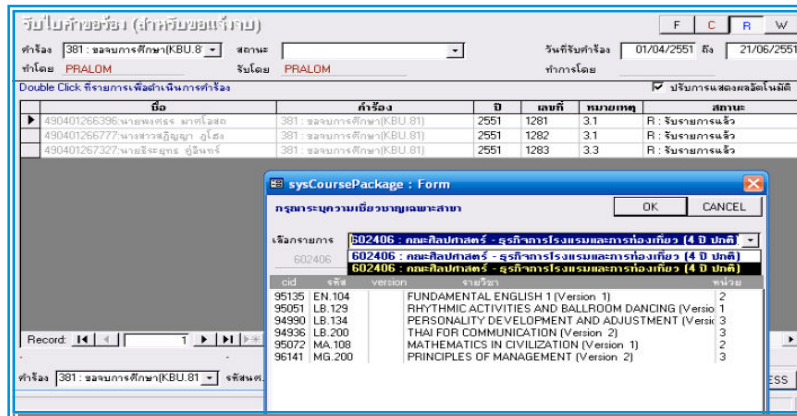

401206 : ชุดสาขากรรมศาสตร์บัณฑิต (วิศวกรรมอุตสาหการ) โท								วิศวกรรมศาสตร์	
ที่	คำอธิบาย	หน่วย	ผ่าน	ขาด	CG	POINT	GPA	STATUS	
1	หมวดศึกษาทั่วไป	4							
1.1	กลุ่มวิชาสังคมศาสตร์	-	-	-	-	-	0.00	** PASS **	
1.2	กลุ่มวิชามนุษยศาสตร์	-	-	-	-	-	0.00	** PASS **	
1.3	กลุ่มวิชาภาษา	2	2	-	2	6.00	3.00	** PASS **	
1.4	กลุ่มวิชาคณิตศาสตร์และวิทยาศาสตร์ (I)	2	2	-	2	6.00	3.00	** PASS **	
1.5	กลุ่มวิชาพลานามัย	-	-	-	-	-	0.00	** PASS **	
2	หมวดวิชาเฉพาะ	67							
2.1	กลุ่มวิชาแกน	12	12	-	12	34.60	2.87	** PASS **	
2.2	กลุ่มวิชาชีพ	34	34	-	34	106.00	3.11	** PASS **	
2.3	กลุ่มวิชาเลือกเฉพาะแขนง(ให้เลือกรียนร	21	24	-	-	-	3.25	** PASS **	
2.3.1	กลุ่มวิชาเลือกเฉพาะ แขนงวิศวกรรมการ	-	18	-	18	61.50	3.41	** PASS **	
2.3.2	กลุ่มวิชาเลือกเฉพาะ แขนงวิศวกรรมอุตส	-	6	-	6	16.50	2.75	** PASS **	
3	หมวดวิชาเลือกเสรี	6	6	-	-	-	-	PASS(adj)	

ตรวจโครงสร้าง PASS
ตรวจหน่วยกิต ครบ
ต้องผ่านขั้นต่ำ 77
- ลงทะเบียน 77
- ผ่าน 77 รจ
- รับเกรดแล้ว 77
ตรวจเวลาเรียน ผ่าน
ปกติ (ปี) 2 ไม่นเกิน 5
ได้เวลา 3
ตรวจข้อสอบเกรด ผ่าน
ขั้นต่ำ 2.00 ทำได้ 3.11
CP 77.00 GP 239.5
GPA ของรายวิชาในคณะ

IE.490 : ENGINEERING TRAINING	0 (0-300-)	S 3/49
2.3 กลุ่มวิชาเลือกเฉพาะแขนง(ให้เลือกรียนรายวิชาจากแ	P	
2.3.1 กลุ่มวิชาเลือกเฉพาะ แขนงวิศวกรรมการผลิต	P	
IE.321 : COMPUTER AIDED DESIGN & COMPUTER AIDED M	3 (2-3-0)	
IE.335 : FOUNDRY ENGINEERING	3 (3-0-0)	
REG:R60-20-16 (ระบบอนุมัติจบ)		

เริ่มใช้เมื่อ : 30 พฤษภาคม 2552

หน่วยงานที่ใช้ข้อมูล : สำนักทะเบียนและประมวลผล

การดำเนินงาน : ดำเนินการเรียบร้อยแล้ว