ฝ่ายพัฒนาระบบซอฟต์แวร์ ศูนย์คอมพิวเตอร์สารสนเทศ

ใบบันทึกสรุปผลการดำเนินงานประจำปี

Form No : SDS-01-4-018 Form Revision : 0 Date of Form Revision : 5/10/50

ดัชนี 7.5	ศักยภาพของระบบฐานข้อมูลเพื่อการบริหาร การเรียนการสอนและการวิจัย	วันที่ 30 มิถุนายน พ.ศ. 2552
	ประเภท : ชุดโครงการด้านการพัฒนาระบบฐานข้อมูลกลาง เพื่อขยายขอบขีดความสามารถระบบบริการการศึกษา(โครงการต่อเนื่อง)	**ปีการศึกษา 2551**

- ปรับปรุงรูปแบบรายงานหนังสือรับรอง กรณีต่าง ๆ

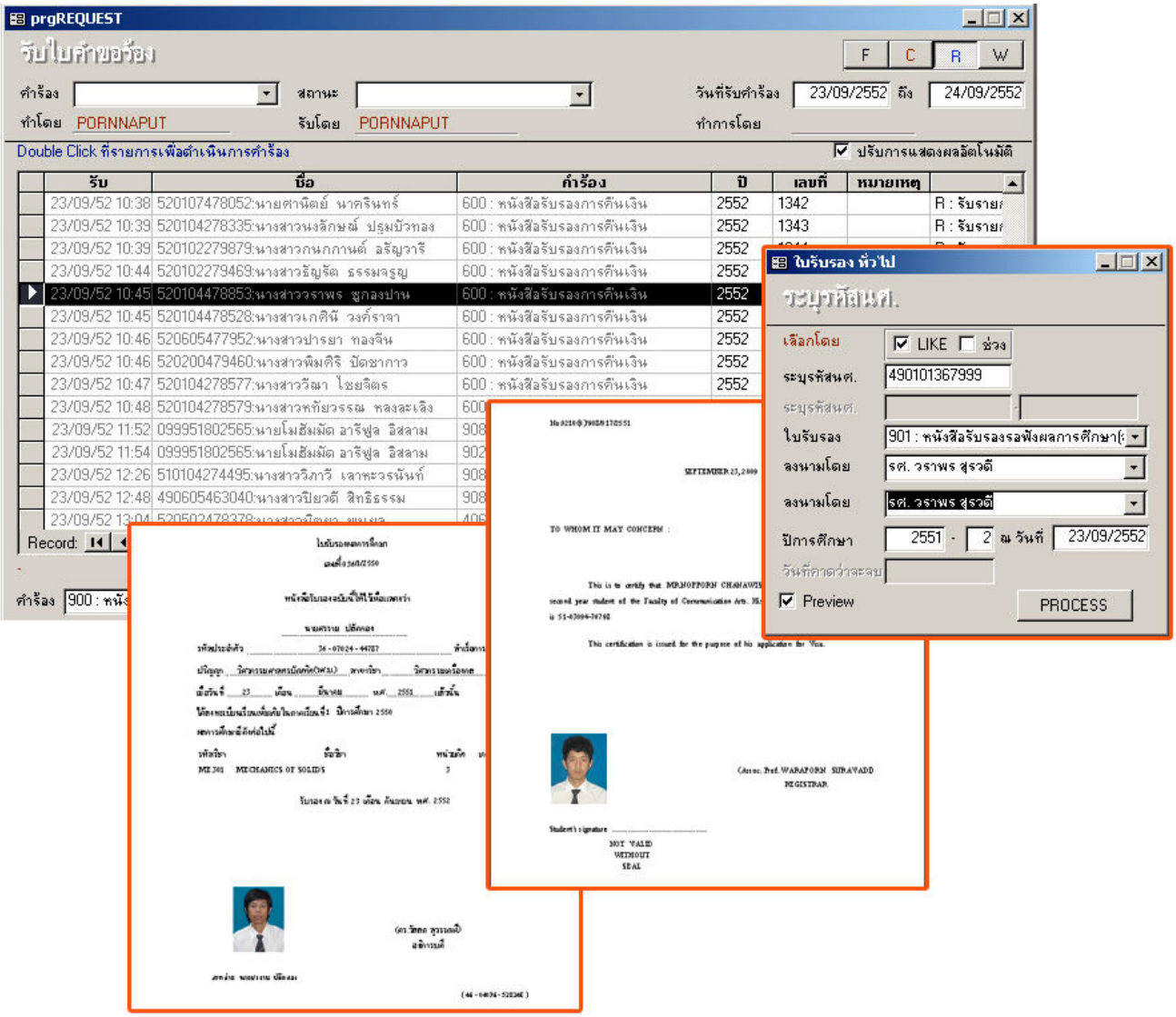

เริ่มใช้เมื่อ : 9 พฤษภาคม 2551

หน่วยงานที่ใช้ข้อมูล : สำนักทะเบียนและประมวลผล

การดำเนินงาน : ดำเนินการเรียบร้อยแล้ว